

MODALIDAD PRESENCIAL

2° SIMPOSIO

HÍGADO GRASO EN EL PACIENTE CON DIABETES O SD METABÓLICO

VIERNES 9 DE AGOSTO

PROGRAMA CIENTÍFICO

HOTEL SEDE
Novotel Viña del Mar
6 Norte #745, Viña del Mar

ORGANIZAN:

SOCHIDIAB
SOCIEDAD CHILENA DE DIABETOLOGÍA



PRODUCE:

Eventual
Latam

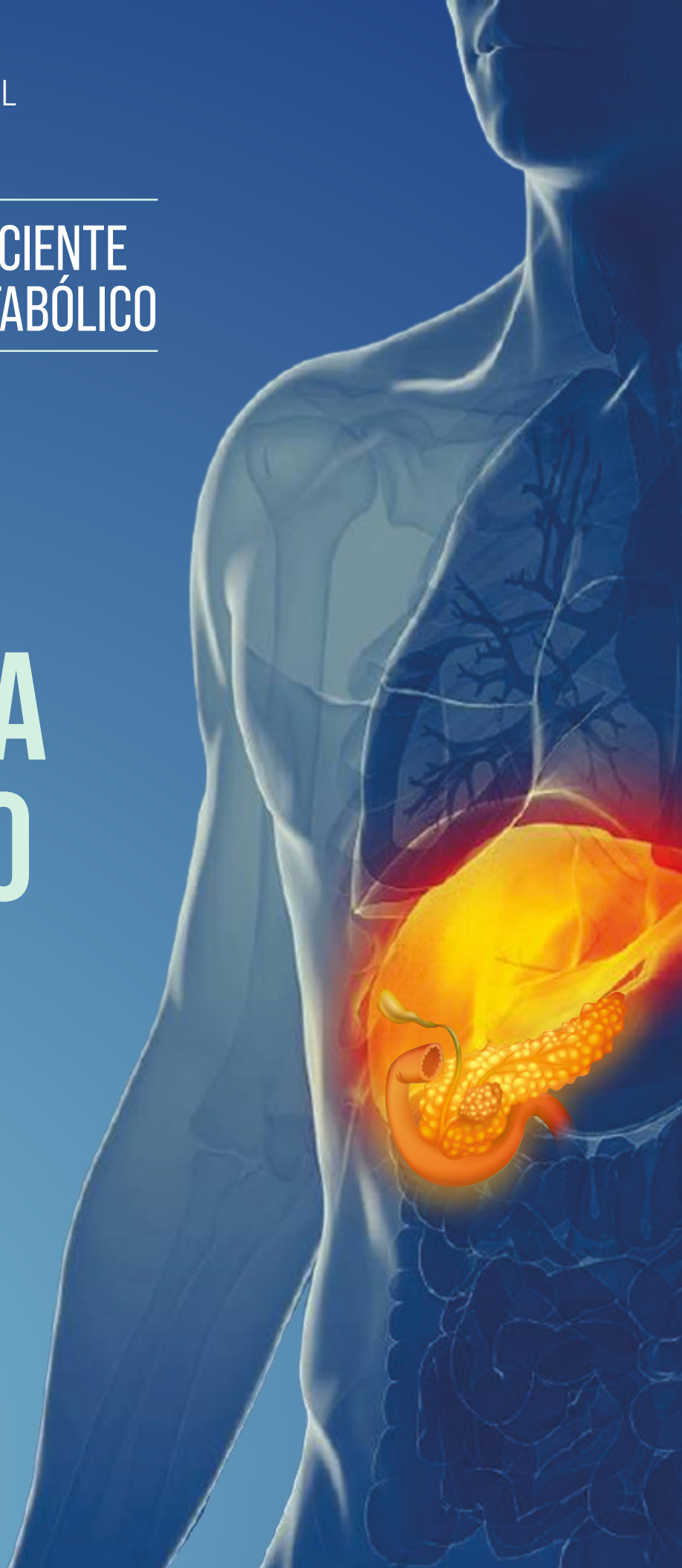

08:30 - 08:35 Bienvenida
Dra. Verónica Mujica PRESIDENTA SOCHIDIAB • **Dra. Lorena Castro** VICEPRESIDENTA ACHHEP

I PARTE Generalidades **MODERADORES** **Dra. Carolina Pérez • Dr. Gonzalo Araneda**

08:35 - 08:55 Conceptos y manejo general de alteración glucémicas: Resistencia insulina, prediabetes y diabetes tipo 2
Dra. Victoria Novik DIABETÓLOGA

08:55 - 09:15 Actualización de nomenclatura: "NASH a MASH" y relevancia de la patología en población diabética
Dra. Blanca Norero HEPATÓLOGA

09:15 - 09:30 Preguntas

II PARTE Hígado Graso y Alcohol **MODERADORES** **Dra. Edith Vega • Dra. Lorena Castro**

09:30 - 09:50 Fisiopatología y relación del hígado graso metabólico y consumo de alcohol
Dr. Marco Arrese HEPATÓLOGO

09:50 - 10:10 Evaluación y pesquisa de consumo perjudicial de alcohol en la práctica clínica
Dr. Andrés Glasinovic MÉDICO FAMILIAR

10:10 - 10:25 Preguntas

10:25- 11:00 CAFÉ

III PARTE Estudio y Pesquisa **MODERADORES** **Dra. Verónica Mujica • Dr. Marco Arrese**

11:00 - 11:20 Alteración de pruebas hepáticas en el paciente con síndrome metabólico ¿Cuándo es relevante y debo estudiar al paciente?
Dr. Kenneth Cusi ENDOCRINÓLOGO INVITADO

11:20 - 11:40 Pesquisa de fibrosis por métodos no invasivos: ¿A quiénes? y ¿con qué examen?
Dr. Francisco Fuster HEPATÓLOGO

11:40 - 12:00 Preguntas

IV PARTE Recomendaciones No Farmacológicas

MODERADORES **Dra. Lorena Muñoz • Dra. Blanca Norero**

- | | |
|---------------|---|
| 12:00 - 12:20 | Recomendaciones nutricionales ¿Cómo mejorar los resultados en paciente con MASLD sin respuesta inicial
Margarita del Favero NUTRICIONISTA |
| 12:20 - 12:40 | Recomendaciones de ejercicio: Cómo aplicarlo en la consulta diaria
Johanna Pino KINESIÓLOGA |
| 12:40 - 13:00 | Trastornos de conducta alimentaria (“atracción”) asociado a SD metabólico e hígado graso: Cómo identificar y tratar
Dra. Constanza Caneo PSIQUIATRA |
| 13:10 - 13:15 | Preguntas |
| 13:15 - 15:00 | RECESO ALMUERZO |

V PARTE Recomendaciones Farmacológicas

MODERADORES **Dra. Luciana Concha • Dr. Francisco Barrera**

- | | |
|---------------|---|
| 15:00 - 15:20 | Manejo farmacológico de esteatosis hepática metabólica (incluida cirrosis) y diabetes/prediabetes
Dr. Kenneth Cusi ENDOCRINÓLOGO INVITADO |
| 15:20 - 15:40 | Tratamiento endoscópico y quirúrgico de obesidad-diabetes/sd metabólico-hígado graso
Dr. Rodrigo Muñoz CIRUJANO DIGESTIVO Y BARIÁTRICO |
| 15:40 - 16:00 | Preguntas |
| 16:00- 16:30 | CAFÉ |

VI PARTE Práctico Interactivo

- | | |
|---------------|--|
| 16:30 - 17:10 | Taller de casos interactivos a cargo de ACHHEP (incluye Fibroscan)
Dra. Lorena Castro • Dr. Francisco Barrera |
| 17:10 - 17:50 | Taller de casos interactivos a cargo de SOCHIDIAB
Dra. Patricia Gómez • Dra. Karina Elgueta • Dra. Paulina Vignolo |
| 17:50 | Cierre y Despedida |

2° SIMPOSIO

**HÍGADO GRASO EN EL PACIENTE
CON DIABETES O SD METABÓLICO**